

■■ 自分の成長を実感する夏 ■■

日能研の学びは、ステージⅠからステージⅤまでのステージ制です。成長していく子どもたちの「いま」に最も適した、最も必要な学びを、というテーマのもと、4年間にわたって学びのステージが展開されます。それぞれのステージの間にあるのが【夏期講習】です。ステージⅡで学ぶ子どもたちは「学び方を学ぶ」ことに親しんでいます。【夏期講習】では、これまでの学びをふり返って、課題やテーマを「使える自分」「楽しめる自分」になっていることを実感・確認していきます。
※夏期講習の学習内容は、裏面をご覧ください。

実施要項

受講日

前期	7/22 (月) ①	7/23 (火) ②	7/24 (水) ③	7/25 (木) ④	7/26 (金) ⑤	7/27 (土) ⑥	7/28 (日) 休校	7/29 (月) 夏期テスト
後期	8/16 (金) ①	8/17 (土) ②	8/18 (日) 休校	8/19 (月) ③	8/20 (火) ④	8/21 (水) ⑤	8/22 (木) ⑥	8/23 (金) 夏期テスト

※ 夏期テスト … テスト時間は、別途お渡しする「時間割表」をご確認ください。

コース	受講期間・受講科目・受講時間			費用 (税込)
標準	前期	4科	8:20 ~ 13:35 全7日間 授業6日+テスト1日	45,188円
		2科	8:20~10:50 ※25日のみ11:00~13:35 【国語・算数】の授業+テスト1日	25,784円
	後期	4科	8:20 ~ 13:35 全7日間 授業6日+テスト1日	45,188円
		2科	8:20~10:50【国語・算数】の授業+テスト1日	25,784円
発展	前期	4科	14:00 ~ 19:10 全7日間 授業6日+テスト1日	45,188円
		2科	16:40~19:10 ※27日のみ14:00~16:30 【国語・算数】の授業+テスト1日	25,784円
	後期	4科	14:00 ~ 19:10 全7日間 授業6日+テスト1日	45,188円
		2科	16:40~19:10、※17日のみ 14:00~16:30 【国語・算数】の授業+テスト1日	25,784円

※ 4科(国語・算数・社会・理科) 2科(国語・算数)

※ 小学校の授業時間や長期休暇・災害・社会情勢等により、授業およびテストの日時・形態を変更することがあります。

※ 発展コースには受講基準があります。受講を希望される場合は、教室にお問い合わせください。

申込要項

- 下の申込書をご記入のうえ、受講を希望される教室にてお申し込みください。
- お申し込み後、払込用紙をお渡しいたします。払込用紙に記載の納入期限迄に、コンビニエンスストア・ゆうちょ銀行(郵便局)または電子決済から費用をお振り込みください。
- 日割・回数割・科目割によるお申し込みはできません。
- 満席になり次第、受付を締め切らせていただきます。

◎ 夏期講習開始日前日迄に解約のお申し出があった場合は、事務手数料(550円)を差し引いた金額を返還いたします。夏期講習開始日以降(夏期講習への出欠席に関わらず)の解約・費用の返還(日割・回数割・科目割による返還を含む)はできません。

夏期講習の学習内容ならびに申込記入欄は裏面にございます。

学習内容

【標準・発展】 学びのテーマ

国語	●ものと人とのつながり	●人と人とのつながり		
算数	●数・量・式	●平面図形の求積	●平面図形の性質	●規則性
社会	●日本の地形 ●水・森林などの資源	●海岸線・半島・島 ●はなれ島や山村の暮らし	●都道府県と都市 ●市区町村と政令指定都市	
理科	●こん虫と節足動物 ●水中の小さな生き物と顕微鏡	●花のつくりと働き ●物の重さと体積、物の体積変化	●種子のつくりと発芽の実験 ●水の三態変化	

【夏期特別講座 … 夏期講習受講生対象】

4年生の【夏期講習】は充実のラインナップ!! 夏期講習受講生を対象に、夏期特別講座を開講します。講座内容等の詳細は、【夏期講習】の受講教室までお問い合わせください。

■開講日時	全3日間	前期標準クラス 08:20 ~ 13:35	7/30(火)・7/31(水)・8/1(木)
		前期発展クラス 14:00 ~ 19:10	7/30(火)・7/31(水)・8/1(木)
		後期標準クラス 08:20 ~ 13:45	8/24(土)・8/26(月)・8/27(火)
		後期発展クラス 14:00 ~ 19:10	8/24(土)・8/26(月)・8/27(火)

※ 2科は4科時間帯の中の国語・算数の授業を受講。

■費用	4科(国・算・社・理) 22,176円 / 2科(国・算) 14,784円
	※ 日割・回数割・科目割によるお申し込み、夏期特別講座のみのお申し込みはできません。
	※ 費用は消費税を含みます。
	※ 表面の申込要項をお確かめのうえ、お申し込みください。

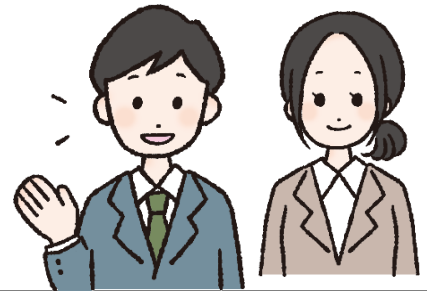

受講に関するご質問・ご相談は、日能研の教室までお問い合わせください。

日能研練馬校 TEL.03(5999)9231

キリトリせん

2024年度【4年 夏期講習】申込書

日能研の個人情報保護方針に同意し、申し込みます。

申込日 : 2024年 月 日

日能研番号 	フリガナ _____	男	生年月日 20 年
	生徒氏名 _____	女	月 日
住所 〒 _____		電話番号 _____	保護者名 _____
			小学校名 _____ 小
《申込内容》 ○印をおつけください	標準・発展	前期・後期	4科 45,188円 + 特:22,176円
			2科 25,784円 + 特:14,784円