料金後納郵便

応援します
輝く目を持つ子どもたち

# 後期コース開講直前！

**申込期限：8/6(土)**

# 日能研たまプラーザ校　夏期講習のご案内

| 学年 | 受講日数/授業時間数 | 科目 | 授業時間帯 | | 会費(税込) |
|---|---|---|---|---|---|
| 4年 | 全7日間<br>(授業6日間+テスト1日)<br>70分×4コマ×6日 | 4科目 | 後期 | 8:20～13:35 | ¥40,370 |
| | | 2科目 | | 上記のうち国語・算数のみ受講 | ¥24,750 |

※会費には授業料・テスト代・教材費が含まれます。

| | 後期 | | | | | | | |
|---|---|---|---|---|---|---|---|---|
| 時間/日 | 8/16(火) | 8/17(水) | 8/18(木) | 8/19(金) | 8/20(土) | 8/21(日) | 8/22(月) | 8/23(火) |
| 8:20～9:30 | 国語1 | 算数1 | 国語3 | 算数3 | 社会5 | 休校 | 算数5 | テスト |
| 9:40～10:50 | 国語2 | 算数2 | 国語4 | 算数4 | 社会6 | | 算数6 | |
| 11:00～12:10 | 社会1 | 理科1 | 社会3 | 理科3 | 国語5 | | 理科5 | |
| 12:10～12:25 | 昼食休憩 | | | | | | 昼食 | |
| 12:25～13:35 | 社会2 | 理科2 | 社会4 | 理科4 | 国語6 | | 理科6 | |

▲詳しいご紹介は
こちら

○科目横の数字は授業回数となります(上記時間割は標準２クラスの例です)
○12：10～12：25が昼食休憩となります。お弁当をご持参ください。
○２科目受講の場合、「国語・算数２科目の授業のみ受講」となります。
○テスト時間…8/23(火)　8:20集合　2科10:20終了　4科11:20終了予定
　※学校行事などの場合はご相談可

**お申込・ご相談は**
**教室までお問い合わせください。**

☎045(901)6666

ちょこっと紹介！
これが日能研の

# 夏期講習テキスト内容

**POINT!** 教室生が２月から習ってきた内容を基に、
短時間で学習出来るようにまとめています！

## 算数

●例　題　１●

次の図形の面積は何㎠ですか。ただし、角はすべて直角です。

(1)

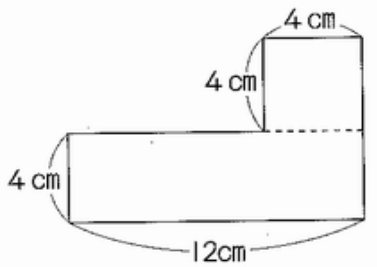


算数では授業前半では文章題や計算の工夫を学び、後半では平面図形分野の学習をします。「広さは面積で表せる」という基礎概念の習得から、単位の使い方を問題演習を通じて学びます。最終的には、逆算を用いて論理的に考える応用力まで多角的な学習を深めていきます。

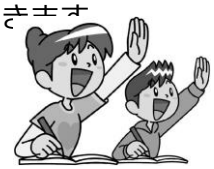

## 理科

第１回　こん虫の体

1　構造（こうぞう）に着目する　～こん虫の体のつくり～

アリ・トンボ・カブトムシなど、私たちの身の回りには、さまざまな虫がいます。これらの虫はどのような体のつくりをしているのでしょう。

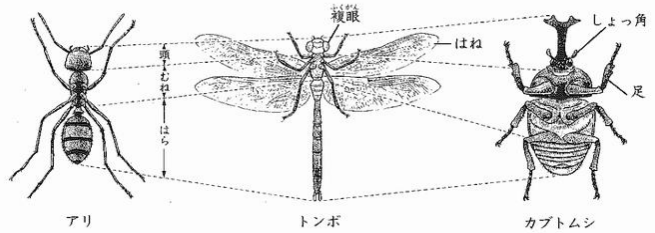


これらの虫はいずれも、体が頭・むね・はらの３つの部分に分かれ、むねの部分に３対（６本）の足があります。このような体のつくりをしている虫をこん虫といいます。

理科ではお子さまにとって身近なこん虫をテーマに体のつくりについて学習します。テキストは図を用いており、実物をイメージしやすい構成です。こん虫の体がどういった作りになっているのか、どういう働きのためにあるのか、思考と発見を授業内で体感していただき、学習への興味関心を惹きたてていきます。

## ９月からの通塾検討に最適！

| 国語 | 算数 | 社会 | 理科 |
|---|---|---|---|
| ・ものと人とのつながり<br>～説明的文章～<br>・人と人とのつながり<br>～文学的文章～ | ・線分図と面積図<br>・植木算の利用<br>・等差数列<br>・周期の規則性<br>・平面図形の求積・性質 | ・日本の地形<br>・海岸線/半島/島<br>・都道府県と都市<br>・水/森林などの資源<br>・はなれた島や山村のくらし<br>・わたしたちのくらしと市町村のしごと | ・こん虫の体<br>・こん虫の生たい<br>・種子のつくりと発芽<br>・物の体積と重さ<br>・物と特徴<br>-物と温度、圧力- |

６日間の授業内で、日能研生が２～７月に学んだカリキュラムを学習出来ます。授業の雰囲気も体感出来て、通塾への不安も払拭可能。最終日のテストでは、**日能研への入会判定**も行なえます。
授業内容を押さえた上で、９月からのスムーズな学習スタートが可能です！

## zoomオンライン授業＆オンデマンド動画配信も実施

※zoomオンライン授業は日能研全教室合同実施のため、対面授業実施日時・科目とは異なります。
詳しくは教室までお問合せください。